

全球指標公債

	最新殖利率	前日變化(BP)
美國五年公債	0.96	1.29
美國十年公債	2.09	1.93
美國三十年公債	3.09	3.58
德國五年公債	1.05	(11.40)
德國十年公債	2.18	(10.20)
德國三十年公債	2.80	(11.90)
中國二年期公債(CNH)	1.65	0.11
中國五年期公債(CNH)	2.21	0.06
中國十年期公債(CNH)	2.30	0.02

Markit CDX & iTraxx 信用指數

	指數	前日變化(BP)
全球主權 iTraxx 指數	343	(3)
北美投資級 CDX 指數	126	(1)
歐洲投資級 iTraxx 指數	183	(2)
日本投資級 iTraxx 指數	200	(6)
亞洲投資級 iTraxx 指數 (不包含日本)	205	(9)

外匯市場

	價格	指數	前日變化(%)
歐元兌美元	1.35	道瓊工業 12020.03	(0.21)%
美元兌日圓	77.77	那斯達克 2626.2	0.22 %
美元兌人民幣	6.37	S&P 500 1244.58	(0.19)%
美元兌台幣	30.15	德國工業 6035.88	(0.87)%
歐元兌台幣	40.50	英國FTSE 5489.34	(0.29)%
港幣兌台幣	3.88	法國CAC 3129.95	(0.78)%
人民幣兌台幣	4.73	日經225 8434.61	1.93 %

美國公債殖利率期間結構

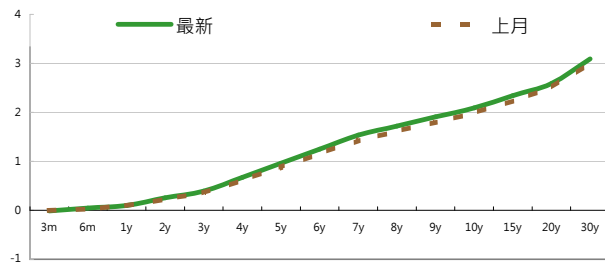

德國公債殖利率結構

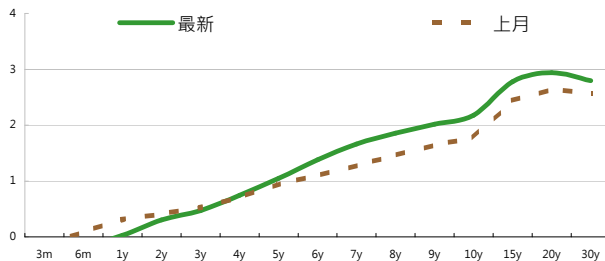

CNH公債殖利率結構

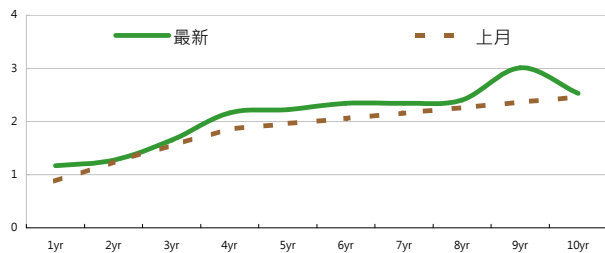

固定收益每日評論

美國公債殖利率方面，昨日美債是處於比較區間的走勢，早盤在風險情緒持續轉好，以及法國與西班牙成功標債帶動歐洲區公債大漲等利多消息帶動下，美債價格下跌殖利率上漲一度突破2.10的價位來到2.14%，但在澳大利亞四大銀行亦被S&P調降評等以及高於預期的初領失業金人數抵銷了優於預期的ISM製造業指數，讓美債價格回溫殖利率下跌，終場美債五年期殖利率收在0.96%，十年期殖利率收在2.09%，三十年期殖利率收在3.09%。在歐元殖利率方面，昨日法國西班牙公債標售結果良好，讓各國的公債普遍大漲殖利率下跌，義大利10年期公債殖利率回落至6.6%左右，西班牙十年期殖利率更回落至5.8%的位置，加上歐元區製造業數據低於預期讓德債避險需求增加，也讓德債殖利率下跌超過10 bps。終場德債五年期殖利率收在1.05%，十年期殖利率收在2.18%，三十年期殖利率收在2.80%。

在台債利率方面，五年券006殖利率收在1.026%，十年券009收在1.3226%，二十年券007收在1.775%，三十年券008收在1.886%。周四雖然台股大漲，全球市場的風險情緒轉好，但是台債卻在降息預期情緒下，殖利率反而收低，而交易量依然不振，波動幅度依然在狹幅，在此冷感的市場下，可以以收利息的策略為主。預期由於強勁的標債需求，以及短線國際市場波動變大，短線做多為主。

信用市場方面，由於昨日全球風險偏好情緒恢復，亞洲信用市場也是表現良好的情況，CDS 約以收斂15點開出，cash bond 也普遍收斂10點的價位，不過成交主要集中在新發行的ICBC十年券，發行在315點，最多收斂到295點，另外昨日有HYNMTR(現代汽車)5.5年期公司債發行，發行額度為5億美元，信用評等為BBB，發行價格為指標利率+315點，跟同公司16年到期的券相比，約提供有50點的pickup，現代汽車為目前全球第五大汽車製造商，而且整體營運狀況是處於快速成長的情況。在信用違約指數方面，全球主權指數收在343點，北美指數收在126點，歐洲指數收在183點，日本指數收在200點，亞洲指數收在205點。

美國十年期公債利率

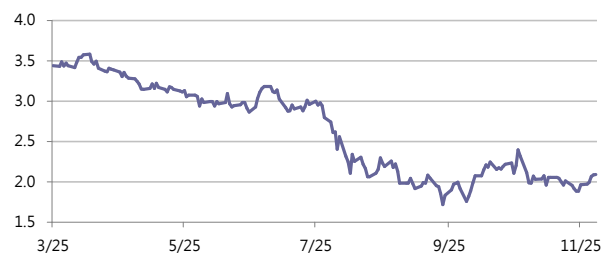

來源: Bloomberg

每日債券小常識

問:何謂「可轉債資產交換(CB Asset Swap)」?

答:我們知道,可轉債公司債可以分為固定收益端以及股權連結端,所謂可轉換資產交換,便是將可轉債的這兩個部位進行拆解,賣給不同投資人,如選擇權可以賣給需要的避險者,或者無法直接持有標的的投資人,固定收益端則賣給想要賺取固定收益者,讓不同屬性的投資人皆可各取所需。

問:那這樣的拆解對殖利率有什麼影響?

答:由於投資者放棄股票選擇權,因此可享有比一般可轉債更高的報酬率,依照可轉債不同的信評等級,固定收益投資者的報酬率約在2.5%至4%,遠高於台灣公債、公司債以及定存。

問:那這樣的拆解會對投資人有什麼風險?

答:主要是負擔可轉債發行公司的債信風險。

每日公司介紹

公司名稱: 現代汽車

產業別: 汽車業

信評資料:	展望	短期評等	長期評等
Moody's	STABLE	WR	Baa2
S&P	--	--	--

重要指標:

ROE	--
EBITDA/Interest Expense	--
Debt/Equity	--
Quick Ratio	--

公司簡介

韓國最大汽車製造商,成立於1967年,原本因為品質欠佳而被視為低階產品,但在1998年併購起亞汽車後,積極在品質、設計、製造和長期研究等方面投入巨資,成為近年來成長最快的汽車品牌之一,目前更成為世界第四大的汽車製造商,僅次於VW, GM以及Toyota

近日新定價快訊

發行公司: 中遠(新加坡)	幣別: CNH
發行日期: TBD	到期日: 2014
擔保: Y	產業別: 航運業
票面利率: 4-5%	信用評等:
發行額: 1 bn	Moody's --
其他附註: 中遠集團擔保(AAA/Stable by 聯合)	S&P --
	Fitch --
	TRC --

公司簡介

中國遠洋運輸集團(中遠集團COSCO)成立於1961年,為以航運、物流碼頭與修造船為主業的跨國企業集團,除了是中國最大的航運企業,也為全球最大的海洋運輸公司之一。此外,中遠航運為中國中央直管的特大型央企之一。

近日新定價快訊

發行公司: 法國電力公司	幣別: CNH
發行日期: TBD	到期日: TBD
擔保: TBD	產業別: 電力業
票面利率: TBD	信用評等:
發行額: TBD	Moody's Aa3e
其他附註: AA-/Aa3/A+	S&P AA-e
	Fitch A+e
	TRC --

公司簡介

法國電力公司為法國第二大公共事業公司,並為全球最大電力供應商之一。其生產、運輸、配銷、並進出口電力,透過核能、煤與天然氣供電。法國電力公司近來致力於節能與無污染能源的開發,例如電動車電池。

近日新定價快訊

發行公司: 東陽實業廠	幣別: TWD
發行日期: 2012年2月中旬	到期日: 2017年
擔保: 有	產業別: 塑膠工業
票面利率: 0.0125	信用評等:
發行額: 1.5bn	Moody's --
其他附註:	S&P --
	Fitch --
	TRC --

公司簡介

東陽為全球主要AM(After Market)塑膠零件第一大廠,全球市佔超過七成,在AM市場中,東陽主要產品為塑膠件及鍍金件。營收比重中保險桿佔43%、水箱護罩12%、葉子板10%。產品出口地區北美佔超過50%,歐洲佔約14%。東陽持續佈建新廠以滿足大陸地區主要OEM廠新車需求。

近日新定價快訊

發行公司: 台積電	幣別: TWD
發行日期: 2012年1月	到期日: 2017、2019年
擔保: 無	產業別: 電子業
票面利率: TBD	信用評等:
發行額: 10bn、7bn	Moody's --
其他附註: 100年11月29日競標	S&P --
	Fitch --
	TRC twAAA

公司簡介

台積電於民國七十六年在新竹科學園區成立,是全球第一家的專業積體電路製造服務公司。為業界的創始者與領導者,是全球規模最大的專業積體電路製造公司,提供業界最先進的製程技術及擁有專業晶圓製造服務領域最完備的元件資料庫、智財、設計工具、及設計流程。

新台幣產品諮詢專線: +886-2-23828219

外幣產品諮詢專線: +852-25868362

外幣產品免付費專線: 0080-185-6674(Taiwan)

債券複委託下單專線: +886-2-2388-8700 客戶理財部

外幣公司債參考報價

美元計價

發行單位 / 票面利率(%) / 到期日(年)	發行量(M)	殖利率	買價	賣價	Moody's	S&P	Note
C 2.8 07/16/13	330	4.127	97.75	98.172	--	A-	花旗集團
SUMIBK 1.9 07/22/14	400	1.532	100.6834	101.1995	Aa3	A+	三井住友銀行
EIBKOR 4 3/8 09/15/21	1000	4.598	97.794	98.707	A1	A	韓國進出口銀行
KOROIL 4 10/27/16	1000	3.435	102.24	102.802	A1	A	韓國石油公司
BBLTB 4.8 10/18/20	800	5.137	96.347	98.89	A3	BBB+	泰國磐谷銀行
BCHINA 5.55 02/11/20	2500	5.329	101.109	101.771	A1	A	中國銀行
BNKEA 6 1/8 07/16/20	600	6.054	99.9629	100.961	A3	A-	東亞銀行
CAPITA 4.321 04/08/15	500	3.157	103.17	104.14	A3	--	新加坡不動產信託
CINDBK 6 7/8 06/24/20	500	6.802	99.54	101.388	Baa3	--	中國中信銀行
DAHSIN 6 5/8 02/11/20	225	6.078	102.495	104.448	Baa1	--	大新銀行
DBSSP 2 3/8 09/14/15	1000	2.504	99.1811	99.8955	Aa1	AA-	星展銀行
EIBKOR 3 3/4 10/20/16	700	3.679	99.938	100.682	A1	A	韓國進出口銀行
EIBKOR 4 1/8 09/09/15	1000	3.363	102.347	102.976	A1	A	韓國進出口銀行
EIBKOR 5 1/8 06/29/20	1250	4.487	104.013	104.97	A1	A	韓國進出口銀行
FUBON 6 1/8 11/30/20	200	5.726	101	104.533	--	BBB	富邦集團
HANABK 4 1/2 10/30/15	500	3.731	102.367	103.154	A1	A-	韓亞銀行
HANABK 4 11/03/16	500	4.105	99.13	99.942	A1	A-	韓亞銀行
HIGHWY 4 1/2 03/23/15	700	3.232	103.604	104.25	A1	A	韓國高速公路
HUWHY 7.45 11/24/33	1500	4.750	134	139.12	A3	A-	和記黃埔
HUWHY 6 12/29/49	2000	5.888	99.5	100.5	Baa2	BBB	和記黃埔
HYNMTR 3 3/4 04/06/16	500	3.691	99.889	100.572	Baa2	BBB	現代汽車
ICICI 5 01/15/16	500	5.562	97.502	98.412	Baa2	BBB-	印度ICICI銀行
INDKOR 3 3/4 09/29/16	500	3.680	99.899	100.702	A1	A	韓國工業銀行
KEB 4 7/8 01/14/16	500	3.927	103.211	103.904	A2	BBB+	韓國外換銀行
KIAMTR 3 5/8 06/14/16	500	3.956	98.249	99.031	Baa2	BBB	起亞汽車
KORELE 3 10/05/15	700	3.066	99.399	100.126	A1	A	韓國電力公司
KORELE 4 3/4 07/13/21	500	4.667	100.008	101.258	A1	A	韓國電力公司
LIFUNG 5 1/4 05/13/20	750	4.917	101.593	102.959	A3	A-	利豐集團
LOTTE 3 7/8 04/07/16	400	4.125	98.639	99.384	A3	--	樂天百貨
MALAYS 3.928 06/04/15	1250	2.771	103.528	104.12	A3	A-	馬來西亞公債
MALAYS 2.991 07/06/16	1200	2.876	100.26	100.714	A3	A-	馬來西亞公債
NACF 3 1/2 02/08/17	500	4.138	96.647	97.464	A1	A	韓國國家農業合作社
PCCW 4 1/4 02/24/16	500	4.202	99.26	101.1	Baa2	BBB	電訊盈科
POHANG 4 1/4 10/28/20	700	4.748	95.831	97.003	A3	A-	浦項鋼鐵
QATDIA 5 07/21/20	2500	4.145	105.782	106.496	Aa2	AA	卡達不動產管理
QTELQD 7 7/8 06/10/19	600	4.564	120.365	121.335	A2	A	卡達電訊
SBERRU 5.499 07/07/15	1500	4.732	102.034	102.957	A3	--	俄羅斯聯邦儲蓄銀行
STANLN 5 7/8 06/24/20	750	5.345	103.067	104.12	A1	A+	渣打銀行
SUMIBK 2.9 07/22/16	1100	2.200	102.84	103.286	Aa3	A+	三井住友銀行
SUNHUN 4 11/02/20	300	4.746	93.58	95.68	A1	A+	香港新鴻基地產
VEBBNK 6.902 07/09/20	1600	6.236	103.853	104.884	--	BBB	俄羅斯外在經濟銀行
WOORIB 4 3/4 01/20/16	600	3.691	103.536	104.482	A1	A-	韓國友利銀行

附註

*: 代表該債券為永續型債券，利率之後將有可能變動，或為可召回債券，請進一步瞭解發行條件。

%: 債券交割是以含息價為基準。

境外人民幣公司債參考報價: 中資企業

發行單位 / 票面利率(%) / 到期日(年)	發行量(M)	殖利率	買價	賣價	Moody's	S&P	Note
BCHINA 2.9 09/30/13	2800	2.263	100.75	101.5	--	A	中國銀行
BEIENT 3 3/4 06/30/14	1450	3.904	99.25	100	--	--	北控水務
BEIENT 5 06/30/16	500	4.937	99.5	101	--	--	北控水務
BJCAPT 4 3/4 02/21/14	1150	6.219	95.5	98.5	--	--	首創置業
BYDCOL 4 1/2 04/28/14	1000	15.757	76.75	79.75	--	--	比亞迪股份有限公司
CEAIRL 4 08/08/14	2500	4.048	99.5	100.25	--	--	中國東方航空
CGB 2.7 10/27/12	2500	1.013	101.2	101.8	Aa3	--	中國附息國債
CGB 1.6 12/20/12	3000	0.969	100.3	101	Aa3	--	中國附息國債
CGB 1.12/01/13	2000	1.281	99.1	99.8	Aa3	AA-	中國附息國債
CGB 3.3 10/27/14	500	1.767	104	104.6	Aa3	--	中國附息國債
CGB 1.8 12/01/15	2000	2.115	98.4	99.2	Aa3	AA-	中國附息國債
CGB 2.48 1:	1000	2.599	98.3	99.8	Aa3	AA-	中國附息國債
CGB 1.4 08/18/16	5000	2.176	96.1	97	Aa3	AA-	中國附息國債
CGB 0.6 08/18/14	6000	1.665	97	97.4	Aa3	AA-	中國附息國債
CGB 1.94 08/18/18	3000	2.353	96.9	98	Aa3	AA-	中國附息國債
CGB 2.36 08/18/21	1000	2.559	97.6	99	Aa3	AA-	中國附息國債
CHCHTO 4 1/2 05/19/14	600	5.775	95.5	98.75	--	--	中國誠通發展集團
CHIPWR 3 3/4 04/29/14	500	6.257	93	96	--	--	中國電力新能源發展
CHIWIN 6 3/8 04/04/14	750	12.744	86	89	--	--	中國風電集團
CHMERC 2.9 11/19/13	700	2.9	99.75	100.25	--	--	招商局集團(香港)
CHMERC 3 06/30/16	1600	4.593	93	94	--	--	招商局集團
CHMERC 2 06/30/14	1400	3.124	97	97.5	--	--	招商局集團
COFCO 1.85 06/03/14	3000	3.542	95.25	96.75	--	--	中國糧油食品集團(香港)
CHMING 2.95 04/13/14	500	5.768	92.25	95.5	--	--	晨鳴紙業
CNHTC 2.95 10/29/12	2700	3.233	99.25	100.25	--	--	中國重汽(香港)
CNPCC 2.55 10/26/13	2500	2.549	99.75	100.25	A1	A+	中石油
CNPCC 2.95 10/26/14	500	2.768	100.25	100.75	A1	A+	中石油
EXIMCH 1.95 12/02/12	1000	1.567	100	100.75	--	--	中國進出口銀行
EXIMCH 2.65 12/02/13	4000	2.07	100.75	101.5	--	AA-	中國進出口銀行
GZRFPR 7 04/29/14	2612	20.263	73.75	77.75	--	--	富力地產
HAIAIR 6 09/16/14	1000	8.038	94.5	95.5	--	--	海南航空
HPWELL 1.55 05/18/14	600	3.262	95	97	--	--	合和基建
INDEPS 4.65 07/21/14	1000	6.76	94	96	--	BB-	銀泰百貨
PCDHK 5 1/4 02/01/14	750	7.539	94.5	96.5	--	--	春天百貨
PINGIN 2.075 06/09/14	2000	3.226	96.75	97.75	--	--	平安保險
POWINV 3.2 12/23/15	800	4.708	93.5	95.5	--	--	中電國際
RESOUR 2.9 11/12/13	1000	2.899	99.75	100.25	NR	BBB-	華潤電力
RESOUR 3 3/4 11/12/15	1000	3.441	100.5	101.75	NR	BBB-	華潤電力
ROADKG 6 02/25/14	1300	15.838	80.25	84	--	BB-	路勁基建
SDBC 2.7 11/11/13	3000	2.102	100.75	101.5	--	AA-	國家開發銀行
SHASHU 6 1/2 07/22/14	1500	8.946	93.25	95.5	--	BB-	山水水泥
SINOCH 1.8 01/18/14	3500	3.904	95.25	96.25	--	--	中化集團
SINOTR 3.3 10/11/14	2600	3.859	97.75	99.25	--	--	中國外運股份有限公司
SZOCTH 3 1/2 05/25/14	1000	4.747	95.5	98.75	--	--	華僑城
ZHNGCE 2 08/04/14	900	2.834	97.25	98.5	--	--	中策橡膠

附註

* 債券交割是以含息價為基準。

境外人民幣公司債參考報價: 非中資企業

發行單位 / 票面利率(%) / 到期日(年)	發行量(M)	殖利率	買價	賣價	Moody's	S&P	Note
ADSEMI 4 1/4 09/20/16	500	5.111	95.25	97.5	--	--	日月光
AIFP 3.95 09/19/18	850	4.055	98.5	100.25	--	A	法國液化空氣集團
AIFP 3 09/19/16	1750	3.341	98	99	--	A	法國液化空氣集團
ASACEM 2.95 09/30/14	586	3.465	98	99.25	--	--	亞洲水泥中國控股
ASIA 2.85 10/21/20	1200	2.502	102	103.5	Aaa	AAA	亞洲開發銀行
BLUSKY 6 1/2 06/20/14	600	9.913	90	95	--	--	香港航空
BPLN 1.7 09/15/14	700	2.166	98.25	99.25	A2	A	BP集團
BSHBOS 2 3/8 09/29/14	850	2.606	99	99.75	--	A	博世和西門子家用電器集團
BSHBOS 3 3/8 09/28/16	750	3.545	98.75	99.75	--	A	博世和西門子家用電器集團
CAT 2 12/01/12	1000	2	99.75	100.25	A2	A	開拓重工
CAT 1.35 07/12/13	2300	2.15	98.25	99.25	A2	A	開拓重工
CJCHEI 2 1/4 07/06/14	1100	4.315	94.5	95.5	--	--	CJ國際控股有限公司
DANGMK 2.9 10/20/14	500	2.854	99.75	100.5	--	--	DANGA CAPITAL BHD
DIALEA 1.65 04/08/13	200	2.222	98.75	99.75	A2/*-	--	三菱日聯租賃
FRESHK 3.9 06/03/14	1250	7.245	91.75	93.25	--	--	遠東宏信
GALENT 4 5/8 12/16/13	1380	5.951	96.5	98.5	--	--	銀河娛樂集團
GENHKS 3.95 06/30/14	1380	4.576	98	99	--	--	雲頂香港
GLPSP 3 3/8 05/11/16	2650	3.901	97.5	98.25	Baa2	--	普洛斯集團
HKCGAS 1.4 04/11/16	1000	3.394	91.25	92.75	A1	A+	香港中華煤氣
IBRD 0.95 01/14/13	500	1.178	99.5	100	Aaa	--	國際重建與開發銀行
MPEL 3 3/4 05/09/13	2300	6.744	95	97	--	--	新濠博亞娛樂
MS 1 5/8 06/02/14	500	4.524	92.75	93.75	A2	A-	摩根士丹利
MTRC 0 5/8 06/17/13	1000	1.204	98.75	99.5	Aa1	--	地鐵公司蓋曼群島
NEWFOC 3 3/4 08/17/13	200	4.363	98	100	--	--	新焦點
NWDEVL 2 3/4 07/14/14	1000	3.663	97	98.5	--	--	新創建集團
ORIX 2 03/24/14	400	3.601	96	97	--	A-	歐力士
PAHSP 6 1/2 06/02/14	600	14.101	82	87	--	--	太平洋恩利
SINCON 4 3/4 04/14/14	1380	9.656	88.5	91.25	--	--	勝獅貨櫃
SOLARG 4 3/4 08/24/14	300	4.55	100	101	--	--	陽光能源
SUNHKC 4 04/28/14	500	8.971	87	92	--	--	亞洲聯合財務有限公司
TSCOLN 1 3/4 09/01/14	725	1.844	99.5	100	A3	A-	特易購
TPVTEC 4 1/4 03/21/14	500	5.245	96.25	99.5	--	--	冠捷科技
VTB 2.95 12/23/13	1000	4.303	96.75	98	Baa1	BBB/*-	VTB銀行
VW 2.15 05/23/16	1500	2.932	96.25	97.25	A3	A-	福斯汽車
YUENFO 3.1 02/10/14	300	3.338	99	100	--	--	永豐餘
YUM 2 3/8 09/29/14	350	2.374	99.5	100.5	Baa3	BBB-	百勝餐飲

附註

* 債券交割是以含息價為基準。

台幣公司債參考報價

名稱 / 票面利率(%) / 到期日(年)	殖利率	客戶賣價	客戶買價	發行單位 / 票面利率(%) / 到期日(年)	殖利率	百元價格	客戶賣價
00塑化2 / 1.81 / 2014/7/15	1.200	101.4247	101.68				
98塑化2 / 1.42 / 2016/5/25	1.350	100.0836	100.52				
98南亞1 / 1.88 / 2014/2/26	1.100	101.5925	101.81				
98統一1A / 1.23 / 2012/12/22	1.155	100.0513	100.10				
00鴻海1 / 1.47 / 2016/3/8	1.510	99.63017	100.04				
00裕融1 / 1.27 / 2014/6/10	1.300	99.80166	100.05				
00萬海1A / 1.65 / 2016/6/22	1.625	99.99665	100.21				

外幣可轉換公司債

Ticker	轉換公司	幣別	賣價	/	買價	賣回日程	到期日	票面利率	現股價格	平價
KNYUTT 0 10/27/13	京元電子	USD	105.50	/	106.50	2012/10/27	2013/10/27	0	10.75	87.55
ACERST 0 08/10/15	宏碁	USD	92.61	/	93.97	2013/8/10	2015/8/10	0	35.10	36.37
ACERST 0 08/10/17	宏碁	USD	85.36	/	86.60	2015/8/10	2017/8/10	0	35.10	35.35
ASACEM 0 01/27/16	遠東新世紀	USD	92.42	/	93.42	2014/1/27	2016/1/27	0	35.35	58.05
AUOPT 0 10/13/15	友達光電	USD	79.19	/	80.16	--	2015/10/13	0	15.00	38.42
EPIST 0 01/27/16	晶元光電	USD	89.61	/	90.63	2014/1/27	2016/1/27	0	65.30	50.03
HONHAI 0 10/12/13	鴻海精密	USD	95.50	/	96.18	--	2013/10/12	0	82.80	62.57
TATUNG 0 03/25/14	大同	USD	90.91	/	92.03	--	2014/3/25	0	8.61	46.02
TPKHOL 0 04/20/14	宸鴻	USD	84.44	/	85.39	--	2014/4/20	0	426.00	38.36
ASACEM 0 06/07/16	亞洲水泥	USD	96.50	/	97.43	2014/6/7	2016/6/7	0	33.85	68.66
TWGIC 0 07/28/14	臺灣玻璃	USD	92.13	/	93.37	--	2014/7/28	0	31.40	48.92
UNIMIC 0 05/24/16	聯華電子	USD	91.38	/	92.63	2014/5/24	2016/5/24	0	2.23	64.24
RADOPT 0 07/21/16	瑞儀光電	USD	99.00	/	100.00	2014/7/21	2016/7/21	0	93.00	64.21
SLACP 0 05/12/16	香格里拉(亞洲)	USD	85.22	/	86.22	--	2016/5/12	0	13.98	48.15
FEAST 3 5/8 03/05/15	遠東發展	HKD	99.75	/	99.75	2012/3/5	2015/3/5	3.625	1.08	32.73
KERPRO 0 02/22/12	嘉里建設	HKD	115.87	/	116.39	--	2012/2/22	0	27.00	51.28
SHTGF 3 3 10/22/14	信德集團	HKD	98.64	/	98.64	2012/10/22	2014/10/22	3.3	3.47	43.98
YYINDU 0 11/17/11	裕元集團	HKD	112.68	/	113.49	--	2011/11/17	0	23.20	--
XINHND 2 1/2 10/20/15	亨得利	HKD	99.80	/	101.10	2013/10/20	2015/10/20	2.5	3.02	60.98
LOTTE 0 07/05/16	樂天百貨	USD	90.47	/	91.38	2014/7/5	2016/7/5	0	358500.00	53.04
LOTTE 0 07/05/16	樂天百貨	JPY	91.78	/	92.69	2014/7/5	2016/7/5	0	358500.00	51.22
HYUELE 4 1/2 12/14/12	海力士半導體	USD	99.42	/	99.91	--	2012/12/14	4.5	23450.00	53.39
STXPOC 4 1/2 11/20/14	STX PAN OCEAN CO	USD	88.56	/	90.50	2012/11/20	2014/11/20	4.5	6390.00	47.38
LGTELE 0 09/29/12	LG UPLUS CORP	USD	99.17	/	100.22	2012/3/29	2012/9/29	0	6790.00	79.38
HJSHNW 4 07/20/16	HANJIN SHIPPING	USD	80.19	/	82.56	2014/7/20	2016/7/20	4	9690.00	37.64
OSIMSP 2 3/4 07/05/14	OSIM INTL LTD	SGD	89.98	/	91.23	2014/7/5	2016/7/5	2.75	1.00	49.38
SMCPM 2 05/05/14	SAN MIGUEL	USD	108.41	/	109.33	--	2014/5/5	2	123.10	108.85

信用連結商品報價

連結標的	標的名稱	TCRI	利率	債券到期日/賣回日	付息方式	可承做本金
XS0347678079 Corp	亞泥轉遠東新世紀海外交換債 (USD)		2.80%	2013/2/20	每季	最高USD 1500萬
XS0611551127 Corp	TPK 海外可轉債 (USD)		5.10%	2014/4/20	每季	最低USD 100萬
24894	瑞軒四	5	3.00%	2012/1/4	每季	TWD 30,000,000
23323	友訊三	4	1.80%	2012/1/12	每季	TWD 30,000,000
26033	長榮三	4	1.75%	2012/8/7	每季	TWD 20,000,000
80392	台虹二	5	2.25%	2012/11/5	每季	TWD 30,000,000
23772	微星二	4	2.10%	2013/4/25	每季	TWD 30,000,000
29031	遠百一	4	1.75%	2014/3/3	每季	TWD 50,000,000
49063	正文三	5	2.55%	2014/7/11	每季	TWD 20,000,000
33802	明泰二	4	3.00%	2014/10/14	每季	TWD 30,000,000

回購交易利率牌告

天期	美元(%)	歐元(%)	台幣(%)	新外人民幣(%)
1Week	0.70	--	0.75	0.80
2Week	0.80	--	0.75	0.90
3Week	0.90	--	--	1.00
1 Month	1.35	1.00	0.77	1.25
3 Month	1.50	--	0.78	1.45
6 Month	--	--	--	1.65

附註

*：代表該債券為永續型債券，利率之後將有可能變動，或為可召回債券，請進一步瞭解發行條件。

%：債券交割是以含息價為基準。

免責聲明

本文為永豐金證券之每日債券評論。其所涵蓋之信息並非為特定投資之推薦。數據來源彭博社(Bloomberg)。永豐金證券假設數據資料皆公開並可信任之。評論為永豐金證券之觀點。本文內容僅供參考之用，並不構成與永豐金證券，或其相關機構進行任何證券或產品之交易合約。本文內容並非未經許可的法律權限內的提議或邀請，或者對瀏覽之投資人的提議或邀請。

本文的數據與觀點反映目前市場的現況以及我們至今的判斷。鑒於市場變化，我們在未經全面確認的情況下，依賴所假設公開來源的信息為準確且完整。我們的觀點及其基礎假設可能在未與事先通知的情況下而發生變化。證券資產價格變化可以用於說明的作用但並不代表真實的回報。

一些信息可能包括預期看法與新聞整理。我們的評論是基於不同的風險、不確定因素及假設，實發事件或結果或市場所實現的表現可能與預述的情況有不同。

投資涉及風險，包括本金損失的可能性。過去的表现與歷史數字並不一定代表未來的表現。本文內容不得造成任何投資建議或推薦，並且並非為針對特定的目標、市場狀況或某人的個別需要而準備。投資者應自行研究全部相關資料。

過往表現並不代表未來業績。無任何示範或保證可以展示個別策略的效能或可能獲得的實際回報。

全球據點

Hong Kong

SinoPac Securities (Asia) Ltd.
21st Floor, One Peking
1 Peking Road,
Tsim Sha Tsui, Kowloon, Hong Kong
Tel: +852- 2586-8288
Toll Free : 0080-185-6674(Taiwan)
Fax: +852-2586-8300

Shanghai

SinoPac Securities (Asia) Limited
Suite 2405, Hua Xia Bank Tower,
256 South Pudong Road, Shanghai
People's Republic of China
Tel: +86-21-6886-5358
Fax: +86-21-6886-5969

London

SinoPac Securities (Europe) Ltd.
5th Floor · Habib House
42 Moorgate
London EC2R 6EL
United Kingdom,
Registered in England and Wales No. 3766464
Tel: +44-20-7614-9999
Fax: +44-20-7614-9979

Taipei

SinoPac Securities Corporation
17F · 2 Chung Ching S. Road · Sec 1
Taipei 100 ·
Taiwan
Tel: +886-2-2382-8219/2312-3866
Fax: +886-2-2382-3464

彭博頁面

SinoPac Securities Corp

www.taiwanresearch.com

Bloomberg page: SIAL