

### 全球指標公債

	最新殖利率	前日變化(BP)
美國五年公債	0.92	(0.64)
美國十年公債	1.97	1.04
美國三十年公債	2.93	0.99
德國五年公債	1.28	4.80
德國十年公債	2.30	3.70
德國三十年公債	2.89	6.70
中國二年期公債(CNH)	1.69	0.13
中國五年期公債(CNH)	2.17	0.13
中國十年期公債(CNH)	2.36	0.06

### Markit CDX & iTraxx 信用指數

	指數	前日變化(BP)
全球主權 iTraxx 指數	365	(6)
北美投資級 CDX 指數	141	(6)
歐洲投資級 iTraxx 指數	199	(8)
日本投資級 iTraxx 指數	205	(6)
亞洲投資級 iTraxx 指數 (不包含日本)	223	(14)

### 外匯市場

	價格	指數	前日變化(%)	
歐元兌美元	1.33	道瓊工業	11523.01	2.59 %
美元兌日圓	78.14	那斯達克	2527.34	3.52 %
美元兌人民幣	6.39	S&P 500	1192.55	2.92 %
美元兌台幣	30.45	德國工業	5745.33	4.60 %
歐元兌台幣	40.47	英國FTSE	5312.76	2.87 %
港幣兌台幣	3.90	法國CAC	3012.93	5.46 %
人民幣兌台幣	4.77	日經225	8287.49	1.04 %

### 美國公債殖利率期間結構

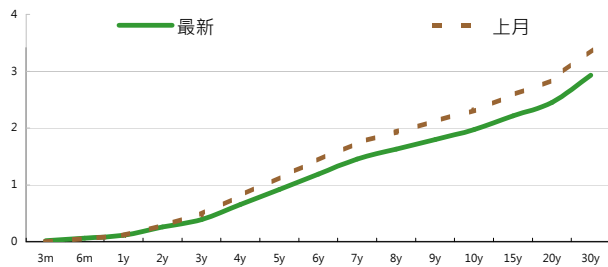

### 德國公債殖利率結構

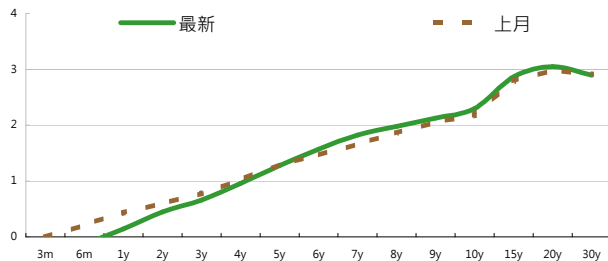

### CNH公債殖利率結構

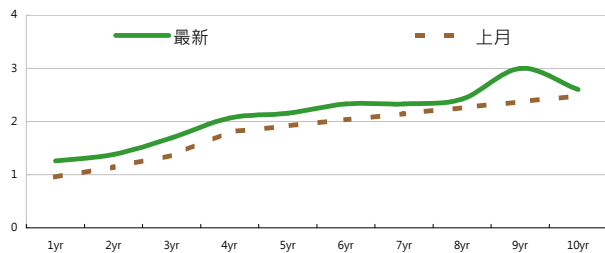

## 固定收益每日評論

美國公債殖利率方面，昨日是比較劇烈震盪的一天，歐洲盤與亞洲盤在傳出IMF將準備現金援助意大利以及德國等AAA國家將聯合發行精英公債的消息下，激勵市場風險情緒，雖然這些消息被雙雙否認，但是已經將美債殖利率推高至2.08%的區間高檔，但進到美國盤時，在FED進行10年期左右的公債購買計畫以及美國方面仍對於歐債方面問題有所疑慮，皆讓美債需求大幅提高殖利率下滑，讓殖利率回到之前的水準，終場美債五年期殖利率收在0.92%，十年期殖利率收在1.97%，三十年期殖利率收在2.93%。在歐元殖利率方面，昨日雖然IMF援助義大利的傳聞遭到否認，但仍激勵義大利公債上漲，殖利率有所回落，但仍然高於7%的關卡，德債殖利率則是在避險需求降低的情況下小漲。終場德債五年期殖利率收在1.28%，十年期殖利率收在2.30%，三十年期殖利率收在2.89%。

在台債利率方面，五年券006殖利率收在1.043%，十年券009收在1.3255%，二十年券007收在1.778%，三十年券008收在1.886%。周一台債交易量只有30億，僅009與006有成交，即使台股大漲，但是台債市場仍然冷處理。預期由於強勁的標債需求，以及短線國際市場波動變大，短線做多為主。

信用市場方面，由於昨日一早風險情緒便有所改善，因此韓國CDS以及CDS index方面是有收斂10~15 bps左右的走勢，但相對來說cash bond方面則是因為流動性不佳，成交清淡導致追價力道不足，僅有一些流動性較佳的券有所收斂，如新發行的斗山重工收斂10 bps，以及韓國的金融債收斂5 bps左右，整體來說信用市場仍然處於比較保守的狀態。在信用違約指數方面，全球主權指數收在365點，北美指數收在141點，歐洲指數收在199點，日本指數收在205點，亞洲指數收在223點。

### 美國十年期公債利率



來源: Bloomberg

## 每日債券小常識

債券計息方式一般來說有分成三種，分別是ACT/ACT、ACT/365以及30/360等三種：

## - ACT/ACT:

為債券計息慣例中，最單純且合理的方法，且在很多債券商品中被普遍運用。這方法是採用實際計息天數除以一年的實際天數365天，閏年為366天。

## - ACT/365:

是ACT/ACT的變形，也就是天數計算分數的分母並不根據閏年做調整，使其統一永遠都等於365。

## - 30/360:

此種方式最常出現在外幣公司債的計息方式，假設每個月都30天，每年為360天的天數計算準則，這種計算方式將使每一個票息期間的天數完全相同。

## 每日公司介紹

公司名稱：山東晨鳴紙業集團股份有限公司

產業別：造紙業

信評資料:	展望	短期評等	長期評等
Moody's	--	--	--
S&P	--	--	--

重要指標:

ROE	9.187
EBITDA/Interest Expense	8.065
Debt/Equity	118.265
Quick Ratio	0.531

## 公司簡介

山東晨鳴紙業集團股份有限公司 (A股深交所：000448, B股深交所：200448, H股港交所：1812)，主要從事制木漿、造紙、能源的一體化業務，它是中國最大的造紙企業，總部設在山東壽光。此外，晨鳴紙業亦是首隻已發行A股、B股及H股的上市公司。

## 近日新定價快訊

發行公司: 中遠(新加坡)	幣別: CNH
發行日期: TBD	到期日: 2014
擔保: Y	產業別: 航運業
票面利率: 4-5%	信用評等:
發行額: 1 bn	Moody's --
其他附註: 中遠集團擔保(AAA/Stable by 聯合)	S&P --
	Fitch --
	TRC --

## 公司簡介

中國遠洋運輸集團(中遠集團COSCO)成立於1961年，為以航運、物流碼頭與修造船為主業的跨國企業集團，除了是中國最大的航運企業，也為全球最大的海洋運輸公司之一。此外，中遠航運為中國中央直管的特大型央企之一。

## 近日新定價快訊

發行公司: 法國電力公司	幣別: CNH
發行日期: TBD	到期日: TBD
擔保: TBD	產業別: 電力業
票面利率: TBD	信用評等:
發行額: TBD	Moody's Aa3e
其他附註: AA-/Aa3/A+	S&P AA-e
	Fitch A+e
	TRC --

## 公司簡介

法國電力公司為法國第二大公共事業公司，並為全球最大電力供應商之一。其生產、運輸、配銷、並進出口電力，透過核能、煤與天然氣供電。法國電力公司近來致力於節能與無污染能源的開發，例如電動車電池。

## 近日新定價快訊

發行公司: 東陽實業廠	幣別: TWD
發行日期: 2012年2月中旬	到期日: 2017年
擔保: 有	產業別: 塑膠工業
票面利率: 0.0125	信用評等:
發行額: 1.5bn	Moody's --
其他附註:	S&P --
	Fitch --
	TRC --

## 公司簡介

東陽為全球主要AM(After Market)塑膠零件第一大廠，全球市佔超過七成，在AM市場中，東陽主要產品為塑膠件及鍍金件。營收比重中保險桿佔43%、水箱護罩12%、葉子板10%。產品出口地區北美佔超過50%，歐洲占約14%。東陽持續佈建新廠以滿足大陸地區主要OEM廠新車需求。

## 近日新定價快訊

發行公司: 台積電	幣別: TWD
發行日期: 2012年1月	到期日: 2017、2019年
擔保: 無	產業別: 電子業
票面利率: TBD	信用評等:
發行額: 10bn、7bn	Moody's --
其他附註: 100年11月29日競標	S&P --
	Fitch --
	TRC twAAA

## 公司簡介

台積電於民國七十六年在新竹科學園區成立，是全球第一家的專業積體電路製造服務公司。為業界的創始者與領導者，是全球規模最大的專業積體電路製造公司，提供業界最先進的製程技術及擁有專業晶圓製造服務領域最完備的元件資料庫、智財、設計工具、及設計流程。

新台幣產品諮詢專線: +886-2-23828219

外幣產品諮詢專線: +852-25868362

外幣產品免付費專線: 0080-185-6674(Taiwan)

債券複委託下單專線: +886-2-2388-8700 客戶理財部

## 外幣公司債參考報價

## 美元計價

發行單位 / 票面利率(%) / 到期日(年)	發行量(M)	殖利率	買價	賣價	Moody's	S&P	Note
C 2.8 07/16/13	330	3.958	97.993	98.411	--	A	花旗集團
SUMIBK 1.9 07/22/14	400	1.458	101.14	101.14	Aa3	A+	三井住友銀行
EIBKOR 4 3/8 09/15/21	1000	4.504	98.415	99.545	A1	A	韓國進出口銀行
KOROIL 4 10/27/16	1000	3.457	102.111	102.744	A1	A	韓國石油公司
BBLTB 4.8 10/18/20	800	5.142	96.452	98.715	A3	BBB+	泰國磐谷銀行
BCHINA 5.55 02/11/20	2500	5.310	101.232	101.907	A1	BBB+	中國銀行
BNKEA 6 1/8 07/16/20	600	6.160	99.096	100.428	A3	BBB+	東亞銀行
CAPITA 4.321 04/08/15	500	3.236	102.93	103.9	A3	--	新加坡不動產信託
CINDBK 6 7/8 06/24/20	500	6.739	99.84	101.895	Baa3	--	中國中信銀行
DAHSHN 6 5/8 02/11/20	225	6.209	101.654	103.601	Baa1	--	大新銀行
DBSSP 2 3/8 09/14/15	1000	2.455	99.3525	100.0703	Aa1	AA-	星展銀行
EIBKOR 3 3/4 10/20/16	700	3.691	99.881	100.639	A1	A	韓國進出口銀行
EIBKOR 4 1/8 09/09/15	1000	3.384	102.222	102.971	A1	A	韓國進出口銀行
EIBKOR 5 1/8 06/29/20	1250	4.424	104.407	105.495	A1	A	韓國進出口銀行
FUBON 6 1/8 11/30/20	200	5.909	100.439	102.54	--	BBB	富邦集團
HANABK 4 1/2 10/30/15	500	3.785	102.135	103.016	A1	A-	韓亞銀行
HANABK 4 11/03/16	500	4.149	98.932	99.746	A1	A-	韓亞銀行
HIGHWY 4 1/2 03/23/15	700	3.259	103.5	104.219	A1	A	韓國高速公路
HUWHY 7.45 11/24/33	1500	4.920	132.1103	135.3925	A3	A-	和記黃埔
HUWHY 6 12/29/49	2000	5.874	98.75	100.25	Baa2	BBB	和記黃埔
HYNMTR 3 3/4 04/06/16	500	3.704	99.836	100.52	Baa2	BBB	現代汽車
ICICI 5 01/15/16	500	5.416	98.012	98.94	Baa2	BBB-	印度ICICI銀行
INDKOR 3 3/4 09/29/16	500	3.699	99.789	100.648	A1	A	韓國工業銀行
KEB 4 7/8 01/14/16	500	3.952	103.119	103.824	A2	BBB+	韓國外換銀行
KIAMTR 3 5/8 06/14/16	500	3.971	98.177	98.972	Baa2	BBB	起亞汽車
KORELE 3 10/05/15	700	3.119	99.258	99.884	A1	A	韓國電力公司
KORELE 4 3/4 07/13/21	500	4.620	100.343	101.652	A1	A	韓國電力公司
LIFUNG 5 1/4 05/13/20	750	4.883	101.715	103.305	A3	A-	利豐集團
LOTTE 3 7/8 04/07/16	400	4.145	98.504	99.363	A3	--	樂天百貨
MALAYS 3.928 06/04/15	1250	2.806	103.388	104.056	A3	A-	馬來西亞公債
MALAYS 2.991 07/06/16	1200	2.879	100.21	100.741	A3	A-	馬來西亞公債
NACF 3 1/2 02/08/17	500	4.193	96.338	97.256	A1	A	韓國國家農業合作社
PCCW 4 1/4 02/24/16	500	4.275	99.32	100.48	Baa2/*-	BBB/*-	電訊盈科
POHANG 4 1/4 10/28/20	700	4.687	96.217	97.473	A3	A-	浦項鋼鐵
QATDIA 5 07/21/20	2500	4.147	105.782	106.49	Aa2	AA	卡達不動產管理
QTELQD 7 7/8 06/10/19	600	4.453	121.14	122.195	A2	A	卡達電訊
SBERRU 5.499 07/07/15	1500	4.963	101.297	102.186	A3	--	俄羅斯聯邦儲蓄銀行
STANLN 5 7/8 06/24/20	750	5.360	102.798	104.198	A1	A	渣打銀行
SUMIBK 2.9 07/22/16	1100	2.139	103.119	103.567	Aa3	A+	三井住友銀行
SUNHUN 4 11/02/20	300	4.650	94.23	96.36	A1	A+	香港新鴻基地產
VEBBNK 6.902 07/09/20	1600	6.420	102.655	103.618	--	BBB	俄羅斯外在經濟銀行
WOORIB 4 3/4 01/20/16	600	3.733	103.326	104.391	A1	A-	韓國友利銀行

## 附註

\*：代表該債券為永續型債券，利率之後將有可能變動，或為可召回債券，請進一步瞭解發行條件。

%：債券交割是以含息價為基準。

## 境外人民幣公司債參考報價: 中資企業

發行單位 / 票面利率(%) / 到期日(年)	發行量(M)	殖利率	買價	賣價	Moody's	S&P	Note
BCHINA 2.9 09/30/13	2800	2.338	100.5	101.5	--	A-	中國銀行
BEIENT 3 3/4 06/30/14	1450	4.007	99	99.75	--	--	北控水務
BEIENT 5 06/30/16	500	4.845	99.5	101.75	--	--	北控水務
BJCAPT 4 3/4 02/21/14	1150	5.716	96.5	99.5	--	--	首創置業
BYDCOL 4 1/2 04/28/14	1000	15.62	76.75	80	--	--	比亞迪股份有限公司
CEAIRL 4 08/08/14	2500	4.147	99.25	100	--	--	中國東方航空
CGB 2.7 10/27/12	2500	0.929	101.2	102	Aa3	--	中國附息國債
CGB 1.6 12/20/12	3000	0.977	100.3	101	Aa3	--	中國附息國債
CGB 1 12/01/13	2000	1.406	98.9	99.5	Aa3	AA-	中國附息國債
CGB 3.3 10/27/14	500	1.757	104	104.7	Aa3	--	中國附息國債
CGB 1.8 12/01/15	2000	2.049	98.6	99.5	Aa3	AA-	中國附息國債
CGB 2.48 1:	1000	2.605	98.2	99.8	Aa3	AA-	中國附息國債
CGB 1.4 08/18/16	5000	2.105	96.4	97.3	Aa3	AA-	中國附息國債
CGB 0.6 08/18/14	6000	1.718	96.9	97.2	Aa3	AA-	中國附息國債
CGB 1.94 08/18/18	3000	2.36	96.9	97.9	Aa3	AA-	中國附息國債
CGB 2.36 08/18/21	1000	2.6	97.3	98.6	Aa3	AA-	中國附息國債
CHCHTO 4 1/2 05/19/14	600	5.768	95.5	98.75	--	--	中國誠通發展集團
CHIPWR 3 3/4 04/29/14	500	5.719	94	97.25	--	--	中國電力新能源發展
CHIWIN 6 3/8 04/04/14	750	11.958	87	90.75	--	--	中國風電集團
CHMERC 2.9 11/19/13	700	2.9	99.75	100.25	--	--	招商局集團(香港)
CHMERC 3 06/30/16	1600	4.653	92.75	93.75	--	--	招商局集團
CHMERC 2 06/30/14	1400	3.222	96.75	97.25	--	--	招商局集團
COFCO 1.85 06/03/14	3000	3.533	95.5	96.5	--	--	中國糧油食品集團(香港)
CHMING 2.95 04/13/14	500	5.753	92.25	95.5	--	--	晨鳴紙業
CNHTC 2.95 10/29/12	2700	3.089	99.5	100.25	--	--	中國重汽(香港)
CNPCC 2.55 10/26/13	2500	2.617	99.75	100	A1	A+	中石油
CNPCC 2.95 10/26/14	500	2.859	100	100.5	A1	A+	中石油
EXIMCH 1.95 12/02/12	1000	1.573	100	100.75	--	--	中國進出口銀行
EXIMCH 2.65 12/02/13	4000	2.074	100.75	101.5	--	AA-	中國進出口銀行
GZRFPR 7 04/29/14	2612	19.709	74.75	78.25	--	--	富力地產
HAIAIR 6 09/16/14	1000	8.081	94.25	95.5	--	--	海南航空
HPWELL 1.55 05/18/14	600	4.249	92	95.5	--	--	合和基建
INDEPS 4.65 07/21/14	1000	6.48	94.5	96.75	--	BB-	銀泰百貨
PCDHK 5 1/4 02/01/14	750	6.751	95.5	98.5	--	--	春天百貨
PINGIN 2.075 06/09/14	2000	3.326	96.5	97.5	--	--	平安保險
POWINV 3.2 12/23/15	800	4.492	94.5	96	--	--	中電國際
RESOUR 2.9 11/12/13	1000	2.833	99.75	100.5	NR	BBB-	華潤電力
RESOUR 3 3/4 11/12/15	1000	3.442	100.5	101.75	NR	BBB-	華潤電力
ROADKG 6 02/25/14	1300	15.703	80.25	84.25	--	BB-	路勁基建
SDBC 2.7 11/11/13	3000	2.106	100.75	101.5	--	AA-	國家開發銀行
SHASHU 6 1/2 07/22/14	1500	9.046	93	95.25	--	BB-	山水水泥
SINOCH 1.8 01/18/14	3500	3.765	95.75	96.25	--	--	中化集團
SINOTR 3.3 10/11/14	2600	3.857	97.75	99.25	--	--	中國外運股份有限公司
SZOCTH 3 1/2 05/25/14	1000	4.741	95.5	98.75	--	--	華僑城
ZHNGCE 2 08/04/14	900	2.83	97.25	98.5	--	--	中策橡膠

附註

\* 債券交割是以含息價為基準。

## 境外人民幣公司債參考報價: 非中資企業

發行單位 / 票面利率(%) / 到期日(年)	發行量(M)	殖利率	買價	賣價	Moody's	S&P	Note
ADSEMI 4 1/4 09/20/16	500	5.139	95.25	97.25	--	--	日月光
AIFP 3.95 09/19/18	850	4.141	98	99.75	--	A	法國液化空氣集團
AIFP 3 09/19/16	1750	3.34	98	99	--	A	法國液化空氣集團
ASACEM 2.95 09/30/14	586	3.463	98	99.25	--	--	亞洲水泥中國控股
ASIA 2.85 10/21/20	1200	2.456	102.25	104	Aaa	AAA	亞洲開發銀行
BLUSKY 6 1/2 06/20/14	600	8.783	93.25	96.5	--	--	香港航空
BPLN 1.7 09/15/14	700	2.164	98.25	99.25	A2	A	BP集團
BSHBOS 2 3/8 09/29/14	850	2.791	98.5	99.25	--	A	博世和西門子家用電器集團
BSHBOS 3 3/8 09/28/16	750	3.602	98.5	99.5	--	A	博世和西門子家用電器集團
CAT 2 12/01/12	1000	2	99.75	100.25	A2	A	開拓重工
CAT 1.35 07/12/13	2300	2.223	98.25	99	A2	A	開拓重工
CJCHEI 2 1/4 07/06/14	1100	5.272	91	94.5	--	--	CJ國際控股有限公司
DANGMK 2.9 10/20/14	500	3.036	99.25	100	--	--	DANGA CAPITAL BHD
DIALEA 1.65 04/08/13	200	2.216	98.75	99.75	A2/*-	--	三菱日聯租賃
FRESHK 3.9 06/03/14	1250	7.054	92.25	93.5	--	--	遠東宏信
GALENT 4 5/8 12/16/13	1380	5.212	97.5	100.25	--	--	銀河娛樂集團
GENHKS 3.95 06/30/14	1380	4.73	96.25	100	--	--	雲頂香港
GLPSP 3 3/8 05/11/16	2650	3.931	97.25	98.25	Baa2	--	普洛斯集團
HKCGAS 1.4 04/11/16	1000	3.226	92	93.25	A1	A+	香港中華煤氣
IBRD 0.95 01/14/13	500	1.062	99.5	100.25	Aaa	--	國際重建與開發銀行
MPEL 3 3/4 05/09/13	2300	7.485	94	96	--	--	新濠博亞娛樂
MS 1 5/8 06/02/14	500	4.676	92.25	93.5	A2	A	摩根士丹利
MTRC 0 5/8 06/17/13	1000	1.199	98.75	99.5	Aa1	--	地鐵公司蓋曼群島
NEWFOC 3 3/4 08/17/13	200	4.052	99	100	--	--	新焦點
NWDEVL 2 3/4 07/14/14	1000	3.71	97	98.25	--	--	新創建集團
ORIX 2 03/24/14	400	3.36	96	98	--	A-	歐力士
PAHSP 6 1/2 06/02/14	600	13.258	83.25	88.75	--	--	太平洋恩利
SINCON 4 3/4 04/14/14	1380	9.565	88.5	91.5	--	--	勝獅貨櫃
SOLARG 4 3/4 08/24/14	300	4.6	100	100.75	--	--	陽光能源
SUNHKC 4 04/28/14	500	7.826	89.75	93.75	--	--	亞洲聯合財務有限公司
TSCOLN 1 3/4 09/01/14	725	1.937	99	100	A3	A-	特易購
TPVTEC 4 1/4 03/21/14	500	5.239	96.25	99.5	--	--	冠捷科技
VTB 2.95 12/23/13	1000	4.49	96.5	97.5	Baa1	BBB/*-	VTB銀行
VW 2.15 05/23/16	1500	2.93	96.25	97.25	A3	A-	福斯汽車
YUENFO 3.1 02/10/14	300	3.337	99	100	--	--	永豐餘
YUM 2 3/8 09/29/14	350	2.374	99.5	100.5	Baa3	BBB-	百勝餐飲

附註

\* 債券交割是以含息價為基準。

## 台幣公司債參考報價

名稱 / 票面利率(%) / 到期日(年)	殖利率	客戶賣價	客戶買價	發行單位 / 票面利率(%) / 到期日(年)	殖利率	百元價格	客戶買價
00塑化2 / 1.81 / 2014/7/15	1.200	101.4321	101.69				
98塑化2 / 1.42 / 2016/5/25	1.350	100.0838	100.52				
98南亞1 / 1.88 / 2014/2/26	1.100	101.6021	101.82				
98統一1A / 1.23 / 2012/12/22	1.155	100.0519	100.10				
00鴻海1 / 1.47 / 2016/3/8	1.510	99.62895	100.04				
00裕融1 / 1.27 / 2014/6/10	1.300	99.80062	100.05				
00萬海1A / 1.65 / 2016/6/22	1.625	99.99667	100.21				

## 外幣可轉換公司債

Ticker	轉換公司	幣別	賣價	/	買價	賣回日程	到期日	票面利率	現股價格	平價
KNYUTT 0 10/27/13	京元電子	USD	--	/	--	2012/10/27	2013/10/27	0	10.25	82.83
ACERST 0 08/10/15	宏碁	USD	92.44	/	93.79	2013/8/10	2015/8/10	0	32.70	33.62
ACERST 0 08/10/17	宏碁	USD	85.16	/	86.56	2015/8/10	2017/8/10	0	32.70	32.68
ASACEM 0 01/27/16	遠東新世紀	USD	92.10	/	92.94	2014/1/27	2016/1/27	0	33.05	53.85
AUOPT 0 10/13/15	友達光電	USD	78.68	/	79.63	--	2015/10/13	0	13.90	35.33
EPIST 0 01/27/16	晶元光電	USD	88.08	/	89.11	2014/1/27	2016/1/27	0	59.30	45.08
HONHAI 0 10/12/13	鴻海精密	USD	94.87	/	95.40	--	2013/10/12	0	77.90	58.41
TATUNG 0 03/25/14	大同	USD	90.44	/	91.57	--	2014/3/25	0	8.36	44.34
TPKHOL 0 04/20/14	宸鴻	USD	83.94	/	84.80	--	2014/4/20	0	384.00	34.31
ASACEM 0 06/07/16	亞洲水泥	USD	96.17	/	97.17	2014/6/7	2016/6/7	0	32.80	66.02
TWGIC 0 07/28/14	臺灣玻璃	USD	91.29	/	93.07	--	2014/7/28	0	29.60	45.76
UNIMIC 0 05/24/16	聯華電子	USD	89.92	/	90.74	2014/5/24	2016/5/24	0	2.06	59.34
RADOPT 0 07/21/16	瑞儀光電	USD	94.31	/	96.34	2014/7/21	2016/7/21	0	88.80	60.83
SLACP 0 05/12/16	香格里拉(亞洲)	USD	84.61	/	85.61	--	2016/5/12	0	13.62	46.76
FEAST 3 5/8 03/05/15	遠東發展	HKD	98.56	/	99.42	2012/3/5	2015/3/5	3.625	1.17	35.45
KERPRO 0 02/22/12	嘉里建設	HKD	115.68	/	116.38	--	2012/2/22	0	26.75	50.81
SHTGF 3 3 10/22/14	信德集團	HKD	98.42	/	99.00	2012/10/22	2014/10/22	3.3	3.37	42.71
YYINDU 0 11/17/11	裕元集團	HKD	112.68	/	113.49	--	2011/11/17	0	22.90	--
XINHND 2 1/2 10/20/15	亨得利	HKD	98.37	/	99.67	2013/10/20	2015/10/20	2.5	2.68	54.12
LOTTE 0 07/05/16	樂天百貨	USD	90.13	/	91.03	2014/7/5	2016/7/5	0	349500.00	50.56
LOTTE 0 07/05/16	樂天百貨	JPY	91.36	/	92.22	2014/7/5	2016/7/5	0	349500.00	49.06
HYUELE 4 1/2 12/14/12	海力士半導體	USD	99.28	/	99.72	--	2012/12/14	4.5	23300.00	52.16
STXPOC 4 1/2 11/20/14	STX PAN OCEAN CO	USD	89.23	/	90.93	2012/11/20	2014/11/20	4.5	5730.00	42.07
LGTELE 0 09/29/12	LG UPLUS CORP	USD	97.93	/	98.55	2012/3/29	2012/9/29	0	6520.00	75.22
HJSHNW 4 07/20/16	HANJIN SHIPPING	USD	79.29	/	82.81	2014/7/20	2016/7/20	4	8700.00	27.25
OSIMSP 2 3/4 07/05/14	OSIM INTL LTD	SGD	89.52	/	91.22	2014/7/5	2016/7/5	2.75	1.01	49.63
SMCPM 2 05/05/14	SAN MIGUEL	USD	108.95	/	109.95	--	2014/5/5	2	125.70	109.90

## 信用連結商品報價

連結標的	標的名稱	TCRI	利率	債券到期日/賣回日	付息方式	可承做本金
XS0347678079 Corp	亞泥轉遠東新世紀海外交換債 (USD)		2.80%	2013/2/20	每季	最高USD 1500萬
XS0611551127 Corp	TPK 海外可轉債 (USD)		5.10%	2014/4/20	每季	最低USD 100萬
24894	瑞軒四	5	3.00%	2012/1/4	每季	TWD 30,000,000
23323	友訊三	4	1.80%	2012/1/12	每季	TWD 30,000,000
26033	長榮三	4	1.75%	2012/8/7	每季	TWD 20,000,000
80392	台虹二	5	2.25%	2012/11/5	每季	TWD 30,000,000
23772	微星二	4	2.10%	2013/4/25	每季	TWD 30,000,000
29031	遠百一	4	1.75%	2014/3/3	每季	TWD 50,000,000
49063	正文三	5	2.55%	2014/7/11	每季	TWD 20,000,000
33802	明泰二	4	3.00%	2014/10/14	每季	TWD 30,000,000

## 回購交易利率牌告

天期	美元(%)	歐元(%)	台幣(%)	新外人民幣(%)
1Week	0.70	--	0.75	0.80
2Week	0.80	--	0.75	0.90
3Week	0.90	--	--	1.00
1 Month	1.35	1.00	0.77	1.25
3 Month	1.50	--	0.78	1.45
6 Month	--	--	--	1.65

附註

\*：代表該債券為永續型債券，利率之後將有可能變動，或為可召回債券，請進一步瞭解發行條件。

%：債券交割是以含息價為基準。

## 免責聲明

本文為永豐金證券之每日債券評論。其所涵蓋之信息並非為特定投資之推薦。數據來源彭博社(Bloomberg)。永豐金證券假設數據資料皆公開並可信任之。評論為永豐金證券之觀點。本文內容僅供參考之用，並不構成與永豐金證券，或其相關機構進行任何證券或產品之交易合約。本文內容並非未經許可的法律權限內的提議或邀請，或者對瀏覽之投資人的提議或邀請。

本文的數據與觀點反映目前市場的現況以及我們至今的判斷。鑒於市場變化，我們在未經全面確認的情況下，依賴所假設公開來源的信息為準確且完整。我們的觀點及其基礎假設可能在未與事先通知的情況下而發生變化。證券資產價格變化可以用於說明的作用但並不代表真實的回報。

一些信息可能包括預期看法與新聞整理。我們的評論是基於不同的風險、不確定因素及假設，實發事件或結果或市場所實現的表現可能與預述的情況有不同。

投資涉及風險，包括本金損失的可能性。過去的表现與歷史數字並不一定代表未來的表現。本文內容不得造成任何投資建議或推薦，並且並非為針對特定的目標、市場狀況或某人的個別需要而準備。投資者應自行研究全部相關資料。

過往表現並不代表未來業績。無任何示範或保證可以展示個別策略的效能或可能獲得的實際回報。

## 全球據點

### Hong Kong

SinoPac Securities (Asia) Ltd.  
21st Floor, One Peking  
1 Peking Road,  
Tsim Sha Tsui, Kowloon, Hong Kong  
Tel: +852- 2586-8288  
Toll Free : 0080-185-6674(Taiwan)  
Fax: +852-2586-8300

### Shanghai

SinoPac Securities (Asia) Limited  
Suite 2405, Hua Xia Bank Tower,  
256 South Pudong Road, Shanghai  
People's Republic of China  
Tel: +86-21-6886-5358  
Fax: +86-21-6886-5969

### London

SinoPac Securities (Europe) Ltd.  
5th Floor · Habib House  
42 Moorgate  
London EC2R 6EL  
United Kingdom,  
Registered in England and Wales No. 3766464  
Tel: +44-20-7614-9999  
Fax: +44-20-7614-9979

### Taipei

SinoPac Securities Corporation  
17F · 2 Chung Ching S. Road · Sec 1  
Taipei 100 ·  
Taiwan  
Tel: +886-2-2382-8219/2312-3866  
Fax: +886-2-2382-3464

## 彭博頁面

SinoPac Securities Corp

[www.taiwanresearch.com](http://www.taiwanresearch.com)

Bloomberg page: SIAL