

### 全球指標公債

	最新殖利率	前日變化(BP)
美國五年公債	1.11	0.83
美國十年公債	2.25	6.43
美國三十年公債	3.23	8.07
德國五年公債	1.39	6.90
德國十年公債	2.20	9.40
德國三十年公債	2.94	8.50
中國二年期公債(CNH)	1.29	0.07
中國五年期公債(CNH)	1.75	0.03
中國十年期公債(CNH)	2.05	0.00

### Markit CDX & iTraxx 信用指數

	指數	前日變化(BP)
全球主權 iTraxx 指數	345	3
北美投資級 CDX 指數	130	(2)
歐洲投資級 iTraxx 指數	173	(6)
日本投資級 iTraxx 指數	194	0
亞洲投資級 iTraxx 指數 (不包含日本)	220	(2)

### 外匯市場 股票市場

	價格	指數	前日變化(%)
歐元兌美元	1.39	道瓊工業	11644.49 1.45 %
美元兌日圓	77.26	那斯達克	2667.85 1.82 %
美元兌人民幣	6.38	S&P 500	1224.58 1.74 %
美元兌台幣	30.30	德國工業	5967.2 0.89 %
歐元兌台幣	41.70	英國FTSE	5466.36 1.17 %
港幣兌台幣	3.89	法國CAC	3217.89 0.97 %
人民幣兌台幣	4.75	日經225	8747.96 1.48 %

### 美國公債利率期間結構

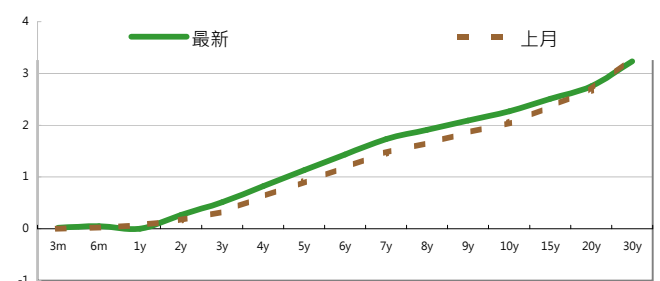

### 德國公債殖利率結構

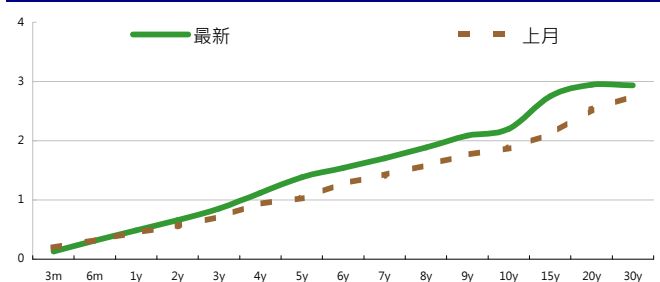

### CNH公債殖利率結構

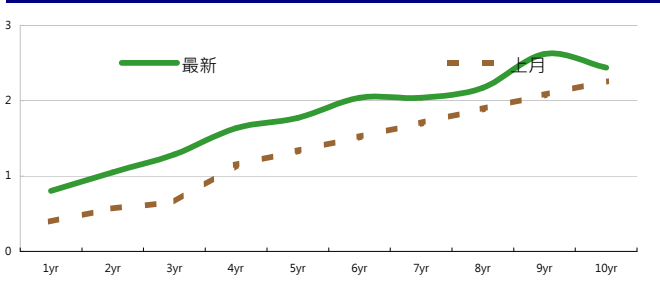

來源: Bloomberg

## 固定收益每日評論

國際主要公債利率方面，上週五美國公佈的9月份零售銷售數據為1.1%，優於市場預期的0.7%，其中汽車銷售表現相對不錯，由於近日公佈的經濟數據皆有好轉的現象，使得美債的避險需求下降，美債殖利率持續上彈，市場將持續關注於歐洲解決債務危機的措施。終場美債五年期殖利率收在1.11%，十年期殖利率收在2.25%，三十年期殖利率收在3.23%。在歐元殖利率方面，上週五因市場投資者對歐元區解決債務問題的樂觀情緒提振，激勵歐股上漲，德債殖利率上彈，價格下跌。終場德債五年期殖利率收在1.39%，十年期殖利率收在2.20%，三十年期殖利率收在2.94%。

在台債利率方面，五年券006R殖利率收在1.044%，十年券009收在1.3098%，二十年券007收在1.76%，三十年券008收在1.875%。週五台債殖利率開平走高，在有增額籌碼開始發行前交易以及五年券標售前夕，多單先行出場，不過整體量縮，觀望態度濃厚，全日指標債成交量僅略達100億左右水準。而從走勢來看，利率有呈現緩步向上的態勢，不過逢高仍有零星買盤，但是利多卻不追價的情況顯示殖利率或許仍有上彈空間，估計在失去主要流動性的10年券009將會表現較為弱勢，短線關注本日006五年券標售結果。

亞洲信用市場方面，上禮拜有一個近期來說較強勁的反彈，一些新發行的券都有4~50 bps 左右的 tighten，算是在近幾周以來表現相當不錯的一周，隨著市場氣氛轉好，沉寂已久的初級市場也將會新的動作產生，包含Koroil, Shnhan Bank等公司都有聽說將會新券要發行，以現在市況 issuer 勢必要提供更優惠的價格才能吸引人家認購，有可能會對現在的舊券造成壓力，另一方面上禮拜的交易比較活絡的新發行的券次，由於整條curve的其他部份的買盤還未積極介入的動作，讓中段3~4年的券Credit Spread相對來說較十年的券來的便宜。

點心債市場方面，由於市場賣壓普遍減低，大部分點心債皆維持住先前的向上走勢，週四定價的KAZANAH (馬來西亞)市場100/100.5並無太多交易，其他在COFCO, GALAXY, ASIA由於收益率浮現，皆看到買盤陸續承接，此外，週五中國央行發布"外資直接投資人民幣結算業務管理辦法"，以現在USDCNH的level相對於USDCNY為高，市場估計USDCNH將有一波賣壓，而此項法案的頒布亦對CNH市場有正面的影響。

### 美國十年期公債利率

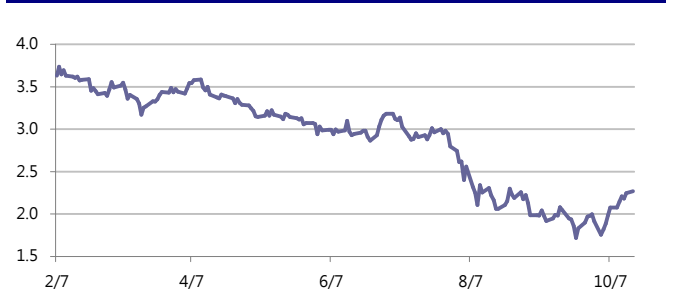

來源: Bloomberg

## 每日債券小常識

問:在回教國家所發行的債券，常常可以看到Sukuk這個字，請問這代表什麼意思？

答:Sukuk是 certificate的阿拉伯文，回教世界不管從事任何行為，都必須格遵回教律法，這支配了整個回教世界的經濟、社會、政治及文化。由於回教金融系統的核心，嚴格禁止利息，因此若要和世界金融市場接軌，便須利用其他辦法，如租約合同、預付定金、共同營銷或合夥人制度，去創造如同一般國際認知的利息收益，Sukuk的發行採用“出售後租賃”的方式，即債券發行人先以固定價格將基礎資產賣給特殊項目機構(SPV, Special Purpose Vehicle)，SPV發行相同面額債券向債權人募集資金，然後基礎資產被租賃給第三方使用，債券持有人則獲得SPV的租金收益。參與憑證一般被用來為新工程建設或為根據合夥契約進行的商業活動融資。債券持有人按照各自的股份享有對專案或專案資產收益的所有權。

## 每日公司介紹

公司名稱: 現代汽車

產業別: 汽車業

信評資料:

	展望	短期評等	長期評等
Moody's	STABLE	--	Baa2
S&P	POS	--	BBB

違約風險:

5年期CDS: 186.36

獲利狀況:

貨幣: KRW

	上一年度	最新預測
營收	36,769,420	78,099,069
EPS	19409	26921.601

## 公司簡介

韓國最大汽車製造商，成立於1967年，原本因為品質欠佳而被視為低階產品，但在1998年併購起亞汽車後，積極在品質、設計、製造和長期研究等方面投入巨資，成為近年來成長最快的汽車品牌之一，目前更成為世界第四大的汽車製造商，僅次於VW, GM以及Toyota

## 近日新定價快訊

發行公司: 中鋼 幣別: TWD  
 發行日期: 2011年10月 到期日: 2016年  
 擔保: 無 產業別: 鋼鐵業  
 票面利率: -  
 發行額(千): 10,000,000  
 其他附註: 100年8月30日競標

信用評等:	
Moody's	--
S&P	--
Fitch	--
TRC	twAA+

## 公司簡介

中鋼是台灣最大的鋼鐵企業，由中華民國政府出資成立，總部設立於高雄市臨海工業區，是台灣唯一設有高爐的一貫作業鋼鐵廠，在2005年世界排名第19大。目前經濟部是中鋼的最大股東，另有轉投資在台積電、唐榮、高雄捷運、漢神巨蛋及台灣車輛等其他產業。

## 近日新定價快訊

發行公司: 中鋼 幣別: TWD  
 發行日期: 2011年10月 到期日: 2018年  
 擔保: 無 產業別: 鋼鐵業  
 票面利率: -  
 發行額(千): 10,000,000  
 其他附註: 100年8月30日競標

信用評等:	
Moody's	--
S&P	--
Fitch	--
TRC	twAA+

## 公司簡介

中鋼是台灣最大的鋼鐵企業，由中華民國政府出資成立，總部設立於高雄市臨海工業區，是台灣唯一設有高爐的一貫作業鋼鐵廠，在2005年世界排名第19大。目前經濟部是中鋼的最大股東，另有轉投資在台積電、唐榮、高雄捷運、漢神巨蛋及台灣車輛等其他產業。

## 近日新定價快訊

發行公司: 台電 幣別: TWD  
 發行日期: 2011年10月下旬 到期日: 2018年  
 擔保: 有 產業別: 電廠  
 票面利率: -  
 發行額(千): 3,000,000  
 其他附註: 100年9月7日競標

信用評等:	
Moody's	--
S&P	--
Fitch	--
TRC	twAAA

## 公司簡介

台灣電力公司為經濟部下直屬單位，且在國內的電力供應業者中，具有市場獨占之優勢。由於電力需求隨著經濟成長而增加，目前預估101年用電需求達1,995.1億度，年成長約3.4%，台電已擁有多元化發電的能力。

## 近日新定價快訊

發行公司: 台電 幣別: TWD  
 發行日期: 2011年10月下旬 到期日: 2021年  
 擔保: 有 產業別: 電廠  
 票面利率: -  
 發行額(千): 5,000,000  
 其他附註: 100年9月7日競標

信用評等:	
Moody's	--
S&P	--
Fitch	--
TRC	twAAA

## 公司簡介

台灣電力公司為經濟部下直屬單位，且在國內的電力供應業者中，具有市場獨占之優勢。由於電力需求隨著經濟成長而增加，目前預估101年用電需求達1,995.1億度，年成長約3.4%，台電已擁有多元化發電的能力。

## 外幣公司債參考報價

美元計價

發行單位 / 票面利率(%) / 到期日(年)	發行量(M)	殖利率	買價	賣價	Moody's	S&P	Note
C 2.8 07/16/13	330	1.912	100	103	--	A	花旗發行
SUMIBK 1.9 07/22/14	400	1.563	100.7699	101.04	Aa3	A+	三井住友銀行
HANABK 4 1/2 10/30/15	500	4.192	100.78	101.481	A1	A-	韓亞銀行
KORELE 3 10/05/15	700	3.534	97.715	98.37	A1	A	韓國電力公司
HIGHWY 4 1/2 03/23/15	700	3.515	102.765	103.536	A1	A	韓國高速公路
HSBC 3 1/2 06/28/15	2000	2.910	102.048	102.05	Aa2	AA	匯豐銀行
MALAYS 3.928 06/04/15	1250	2.736	103.778	104.382	A3	A-	馬來西亞公債
SBERRU 5.499 07/07/15	1500	4.621	102.546	103.37	A3	--	俄羅斯聯邦儲蓄銀行
DBSSP 2 3/8 09/14/15	1000	2.533	99.23203	99.6002	Aa1	AA-	星辰銀行
KORELE 3 1/8 09/16/15	500	3.623	97.821	98.58	A1	A	韓國電力公司
EIBKOR 3 3/4 10/20/16	700	4.098	98.127	98.752	A1	A	韓國進出口銀行
KEB 4 7/8 01/14/16	500	4.191	102.35	102.89	A2	BBB+	韓國外換銀行
ICICI 5 01/15/16	500	5.204	98.602	99.847	Baa2	BBB-	印度ICICI銀行
WOORIB 4 3/4 01/20/16	600	4.488	100.619	101.37	A1	A-	韓國友利銀行
PCCW 4 1/4 02/24/16	500	4.501	98.621	99.405	Baa2 /*-	BBB /*-	電訊盈科
QTELQD 7 7/8 06/10/19	600	4.555	120.744	121.67	A2	A	卡達電訊
BBLTB 4.8 10/18/20	800	5.327	95.302	97.236	A3	BBB+	泰國盤谷銀行
POHANG 4 1/4 10/28/20	700	4.920	94.521	95.81	A3	A	浦項鋼鐵
CAPITA 4.321 04/08/15	500	3.441	102.35	103.35	A3	--	新加坡不動產信託
INDKOR 3 3/4 09/29/16	500	4.087	98.166	98.85	A1	A	韓國工業銀行
LOTTE 3 7/8 04/07/16	400	4.341	97.549	98.699	A3	--	樂天百貨
HYNMTR 3 3/4 04/06/16	500	4.257	97.552	98.36	Baa2	BBB	現代汽車
KIAMTR 3 5/8 06/14/16	500	4.374	96.396	97.355	Baa2	BBB	起亞汽車
NACF 3 1/2 02/08/17	500	4.408	95.441	96.05	A1	A	韓國國家農業合作社
HANABK 4 11/03/16	500	4.509	97.325	98.132	A1	A-	韓亞銀行
SUMIBK 2.9 07/22/16	1100	2.509	101.515	101.97	Aa3	A+	三井住友銀行
DAHSIN 6 5/8 02/11/20	225	6.484	100.245	101.522	Baa1	--	大新銀行
BCHINA 5.55 02/11/20	2500	5.684	98.6239	99.60	A1	BBB+	中國銀行
TMENRU 7 1/4 02/02/20	500	6.172	106.268	107.525	Baa2	BBB-	秋明BP控股公司
LIFUNG 5 1/4 05/13/20	750	5.196	99.368	101.36	A3	A-	利豐集團
CINDBK 6 7/8 06/24/20	500	7.057	98.442	99.193	Baa3	--	中國中信銀行
STANLN 5 7/8 06/24/20	750	5.590	101.234	102.63	A1	A	渣打銀行
EIBKOR 5 1/8 06/29/20	1250	4.725	102.162	103.468	A1	A	韓國進出口銀行
BNKEA 6 1/8 07/16/20	600	6.334	97.9439	99.26	A3	BBB+	東亞銀行
QATDIA 5 07/21/20	2500	4.143	105.886	106.575	Aa2	AA	卡達不動產管理
VEBBNK 6.902 07/09/20	1600	6.456	102.344	103.51	--	BBB	俄羅斯外在經濟銀行
NOBLS 6 5/8 08/05/20	250	7.352	94.128	96.547	Baa3	BBB-	來實集團
HUWHY 7.45 11/24/33	1500	5.147	126.99	133.37	A3	A-	和記黃埔
FUBON 6 1/8 11/30/20	200	6.034	99.9276	101.32	--	BBB	富邦集團
SUNHUN 4 11/02/20	300	4.299	97.04	98.52	A1	A+	香港新鴻基地產
KORELE 4 3/4 07/13/21	500	4.921	97.877	99.492	A1	A	韓國電力公司
CS 7 7/8 06/29/49	1500	8.241	95	96.50	--	BBB+	瑞士信貸
RABOBK 8 3/8 07/29/49	2000	7.650	101.6	102.3	--	--	荷蘭瑞伯銀行
HUWHY 6 12/29/49	2000	6.071	98.5	99.50	Baa2	BBB	和記黃埔

## 附註

\*：代表該債券為永續型債券，利率之後將有可能變動，或為可召回債券，請進一步瞭解發行條件。

%：債券交割是以含息價為基準。

## 境外人民幣公司債參考報價: 中資企業

發行單位 / 票面利率(%) / 到期日(年)	發行量(M)	殖利率	買價	賣價	Moody's	S&P	Note
BCHINA 2.9 09/30/13	2800	1.979	101.3	102.2	--	A-	中國銀行
BEIENT 3 3/4 06/30/14	1450	2.923	101.5	102.75	--	--	北控水務
BEIENT 5 06/30/16	500	4.669	101	101.75	--	--	北控水務
BJCAPT 4 3/4 02/21/14	1150	4.126	100.75	102	--	--	首創置業
BYDCOL 4 1/2 04/28/14	1000	10.698	85	88.2	--	--	比亞迪股份有限公司
CEAIRL 4 08/08/14	2500	3.432	101	102	--	--	中國東方航空
CGB 2.7 10/27/12	2500	0.453	101.8	102.8	Aa3	--	中國附息國債
CGB 1.6 12/20/12	3000	0.569	100.7	101.7	Aa3	--	中國附息國債
CGB 1 12/01/13	2000	1.191	99.5	99.7	Aa3	AA-	中國附息國債
CGB 3.3 10/27/14	500	0.977	105.6	108.2	Aa3	--	中國附息國債
CGB 1.8 12/01/15	2000	1.586	100.2	101.5	Aa3	AA-	中國附息國債
CGB 2.48 1:	1000	2.468	99.2	101	Aa3	AA-	中國附息國債
CGB 1.4 08/18/16	5000	1.681	98.2	99.2	Aa3	AA-	中國附息國債
CGB 0.6 08/18/14	6000	1.322	97.5	98.5	Aa3	AA-	中國附息國債
CGB 1.94 08/18/18	3000	2.074	98.6	99.7	Aa3	AA-	中國附息國債
CGB 2.36 08/18/21	1000	2.475	98.2	99.8	Aa3	AA-	中國附息國債
CHCHTO 4 1/2 05/19/14	600	4.863	98.5	99.75	--	--	中國誠通發展集團
CHIPWR 3 3/4 04/29/14	500	5.335	95	97.6	--	--	中國電力新能源發展
CHWIN 6 3/8 04/04/14	750	8.916	92.5	96.5	--	--	中國風電集團
CHMERC 2.9 11/19/13	700	5.575	88.8	100.8	--	--	招商局集團(香港)
CHMERC 3 06/30/16	1600	3.172	98.75	99.75	--	--	招商局集團
CHMERC 2 06/30/14	1400	2.385	98.5	99.5	--	--	招商局集團
COFCO 1.85 06/03/14	3000	2.795	97.25	98	--	--	中國糧油食品集團(香港)
CHMING 2.95 04/13/14	500	4.017	97	98	--	--	晨鳴紙業
CNHTC 2.95 10/29/12	2700	2.256	100.4	101	--	--	中國重汽(香港)
EXIMCH 1.95 12/02/12	1000	0.829	101	101.5	--	--	中國進出口銀行
EXIMCH 2.65 12/02/13	4000	1.283	102.4	103.3	--	AA-	中國進出口銀行
GZRFPR 7 04/29/14	2612	16.438	78	84.2	--	--	富力地產
HAIAIR 6 09/16/14	1000	6.379	98.5	99.5	--	--	海南航空
HPWELL 1.55 05/18/14	600	2.201	97.75	99	--	--	合和基建
INDEPS 4.65 07/21/14	1000	4.65	99.5	100.5	--	BB-	銀泰百貨
PCDHK 5 1/4 02/01/14	750	4.781	100.5	101.5	--	--	春天百貨
PINGIN 2.075 06/09/14	2000	2.32	99	99.75	--	--	平安保險
POWINV 3.2 12/23/15	800	5.319	89.8	94.5	--	--	中電國際
RESOUR 2.9 11/12/13	1000	2.252	100.9	101.7	NR	BBB-	華潤電力
RESOUR 3 3/4 11/12/15	1000	3.116	101.8	103	NR	BBB-	華潤電力
ROADKG 6 02/25/14	1300	13.429	81.8	89	--	BB-	路勁基建
SDBC 2.7 11/11/13	3000	1.684	101.5	102.6	--	AA-	國家開發銀行
SHASHU 6 1/2 07/22/14	1500	7.308	97.5	98.5	--	BB-	山水水泥
SINOCH 1.8 01/18/14	3500	4.144	94.5	95.5	--	--	中化集團
SZOCTH 3 1/2 05/25/14	1000	3.805	98.65	99.85	--	--	華僑城
ZHNGCE 2 08/04/14	900	2.139	99.25	100	--	--	中策橡膠

附註

\* 債券交割是以含息價為基準。

## 境外人民幣公司債參考報價: 非中資企業

發行單位 / 票面利率(%) / 到期日(年)	發行量(M)	殖利率	買價	賣價	Moody's	S&P	Note
ADSEMI 4 1/4 09/20/16	500	4.261	99.5	100.4	--	--	日月光
AIFP 3.95 09/19/18	850	3.95	99	101	--	A	法國液化空氣集團
AIFP 3 09/19/16	1750	2.967	99.9	100.4	--	A	法國液化空氣集團
ASIA 2.85 10/21/20	1200	2.306	103.6	105.2	Aaa	AAA	亞洲開發銀行
BLUSKY 6 1/2 06/20/14	600	6.974	97.8	99.9	--	--	香港航空
BPLN 1.7 09/15/14	700	1.647	99.9	100.4	A2	A	BP集團
CAT 2 12/01/12	1000	1.728	100	100.6	A2	A	開拓重工
CAT 1.35 07/12/13	2300	1.644	99.4	99.6	A2	A	開拓重工
CJCHEI 2 1/4 07/06/14	1100	3.12	97	98.5	--	--	CJ國際控股有限公司
DIALEA 1.65 04/08/13	200	2.172	98.75	99.75	A2 /*-	--	三菱日聯租賃
FRESHK 3.9 06/03/14	1250	3.899	99.5	100.5	--	--	遠東宏信
GALENT 4 5/8 12/16/13	1380	4.255	100.25	101.25	--	--	銀河娛樂集團
GENHKS 3.95 06/30/14	1380	4.146	99	100	--	--	雲頂香港
GLPSP 3 3/8 05/11/16	2650	3.375	99.5	100.5	Baa2	--	普洛斯集團
HKCGAS 1.4 04/11/16	1000	2.948	92.6	94.5	A1	A+	香港中華煤氣
IBRD 0.95 01/14/13	500	0.95	99.5	100.5	Aaa	--	國際重建與開發銀行
MPEL 3 3/4 05/09/13	2300	5.449	97	98	--	--	新濠博亞娛樂
MS 1 5/8 06/02/14	500	2.068	98.5	99.25	A2	A	摩根士丹利
MTRC 0 5/8 06/17/13	1000	0.625	99.5	100.5	Aa1	--	地鐵公司蓋曼群島
NEWFOC 3 3/4 08/17/13	200	3.549	100.2	100.5	--	--	新焦點
NWDEVL 2 3/4 07/14/14	1000	3.133	98.75	99.25	--	--	新創建集團
PAHSP 6 1/2 06/02/14	600	11.255	86.2	92.7	--	--	太平洋恩利
SINCON 4 3/4 04/14/14	1380	6.18	96	97.5	--	--	勝獅貨櫃
SOLARG 4 3/4 08/24/14	300	4.606	100.25	100.5	--	--	陽光能源
SUNHKC 4 04/28/14	500	7.1	89.9	96	--	--	亞洲聯合財務有限公司
TSCOLN 1 3/4 09/01/14	725	1.678	100	100.4	A3	A-	特易購
TPVTEC 4 1/4 03/21/14	500	4.03	100.25	100.75	--	--	冠捷科技
VTB 2.95 12/23/13	1000	3.55	98.25	99.25	Baa1	BBB /*-	VTB銀行
VW 2.15 05/23/16	1500	2.615	97.5	98.5	A3	A-	福斯汽車
YUENFO 3.1 02/10/14	300	2.706	100.5	101.25	--	--	永豐餘

附註

\* 債券交割是以含息價為基準。

## 台幣公司債參考報價

名稱 / 票面利率(%) / 到期日(年)	殖利率	客戶賣價	客戶買價	發行單位 / 票面利率(%) / 到期日(年)	殖利率	百元價格	客戶賣價
00塑化2 / 1.81 / 2014/7/15	1.276	101.3803	101.47				
98塑化2 / 1.42 / 2016/5/25	1.509	99.52452	99.68				
98南亞1 / 1.88 / 2014/2/26	1.302	101.2927	101.37				
98統一1A / 1.23 / 2012/12/22	1.130	100.0919	100.14				
00鴻海1 / 1.47 / 2016/3/8	1.461	99.95997	100.11				
00裕融1 / 1.27 / 2014/6/10	1.300	99.8691	99.97				
00萬海1A / 1.65 / 2016/6/22	1.670	99.81862	100.00				

## 外幣可轉換公司債

Ticker	轉換公司	幣別	賣價	/	買價	賣回日程	到期日	票面利率	現股價格	平價
KNYUTT 0 10/27/13	京元電子	USD	102.50	/	103.50	2012/10/27	2013/10/27	0	--	91.59
ACERST 0 08/10/15	宏碁	USD	90.49	/	91.95	2013/8/10	2015/8/10	0	--	36.20
ACERST 0 08/10/17	宏碁	USD	81.58	/	83.22	2015/8/10	2017/8/10	0	--	35.18
ASACEM 0 01/27/16	遠東新世紀	USD	90.83	/	91.78	2014/1/27	2016/1/27	0	--	51.81
AUOPT 0 10/13/15	友達光電	USD	79.23	/	80.42	--	2015/10/13	0	--	32.63
EPIST 0 01/27/16	晶元光電	USD	85.81	/	87.19	2014/1/27	2016/1/27	0	--	47.05
HONHAI 0 10/12/13	鴻海精密	USD	92.99	/	94.13	--	2013/10/12	0	--	54.15
TATUNG 0 03/25/14	大同	USD	93.89	/	95.08	--	2014/3/25	0	--	58.79
TPKHOL 0 04/20/14	宸鴻	USD	85.37	/	87.14	--	2014/4/20	0	--	54.85
ASACEM 0 06/07/16	亞洲水泥	USD	96.17	/	97.17	2014/6/7	2016/6/7	0	--	69.25
TWGIC 0 07/28/14	臺灣玻璃	USD	92.85	/	94.15	--	2014/7/28	0	--	57.37
UNIMIC 0 05/24/16	聯華電子	USD	88.59	/	89.95	2014/5/24	2016/5/24	0	--	59.06
RADOPT 0 07/21/16	瑞儀光電	USD	99.00	/	100.00	2014/7/21	2016/7/21	0	--	66.45
SLACP 0 05/12/16	香格里拉(亞洲)	USD	84.41	/	86.01	--	2016/5/12	0	--	49.76
FEAST 3 5/8 03/05/15	遠東發展	HKD	98.25	/	99.75	2012/3/5	2015/3/5	3.625	--	40.61
KERPRO 0 02/22/12	嘉里建設	HKD	115.09	/	116.12	--	2012/2/22	0	--	56.03
SHTGF 3.3 10/22/14	信德集團	HKD	97.51	/	98.51	2012/10/22	2014/10/22	3.3	--	43.09
YYINDU 0 11/17/11	裕元集團	HKD	112.29	/	113.04	--	2011/11/17	0	--	79.63
XINH D 2 1/2 10/20/15	亨得利	HKD	96.81	/	98.64	2013/10/20	2015/10/20	2.5	--	61.79
LOTTE 0 07/05/16	樂天百貨	USD	88.77	/	90.15	2014/7/5	2016/7/5	0	--	57.31
LOTTE 0 07/05/16	樂天百貨	JPY	91.79	/	92.82	2014/7/5	2016/7/5	0	--	54.98
HYUELE 4 1/2 12/14/12	海力士半導體	USD	97.82	/	98.61	--	2012/12/14	4.5	--	49.81
STXPOC 4 1/2 11/20/14	STX PAN OCEAN CO	USD	91.20	/	92.76	2012/11/20	2014/11/20	4.5	--	62.46
LGTELE 0 09/29/12	LG UPLUS CORP	USD	96.25	/	97.44	2012/3/29	2012/9/29	0	--	72.21
HJSHNW 4 07/20/16	HANJIN SHIPPING	USD	72.76	/	77.29	2014/7/20	2016/7/20	4	--	32.07
OSIMSP 2 3/4 07/05/16	OSIM INTL LTD	SGD	88.16	/	90.16	2014/7/5	2016/7/5	2.75	--	55.06
SMCPM 2 05/05/14	SAN MIGUEL	USD	104.26	/	104.88	--	2014/5/5	2	--	81.97

## 信用連結商品報價

連結標的(ISIN)	標的名稱	利率	債券到期日	付息方式	可承做本金
XS0347678079 Corp	亞泥轉遠東新世紀海外交換債 (USD)	2.80%	2013/2/20	每季	最高USD 1500萬
XS0471505585 Corp	聯電轉欣興(3037) 交換債 (USD)	3.28%	2014/12/2	每季	最高USD 200萬
XS0471505668 Corp	聯電轉聯詠(3034) 交換債 (USD)	3.28%	2014/12/2	每季	最高USD 300萬
XS0611551127 Corp	TPK 海外可轉債 (USD)	5.10%	2014/4/20	每季	最低USD 100萬
24894	瑞軒四	2.25%	2012/1/4	每季	TWD 三千萬
23772	微星二	2.00%	2013/4/25	每季	TWD 三千萬
49063	正文三	2.50%	2014/7/11	每季	TWD 二千萬
80392	台虹二	2.00%	2012/11/5	每季	TWD 三千萬

## 回購交易利率牌告

天期	美元(%)	歐元(%)	台幣(%)	海外人民幣(%)
1Week	0.70	0.70	0.75	0.70
2Week	0.80	0.80	0.75	0.80
1 Month	0.90	0.90	0.77	0.90
2 Month	1.00	1.00	0.78	1.00
3 Month	1.00	1.00	0.78	1.00

## 附註

\*: 代表該債券為永續型債券，利率之後將有可能變動，或為可召回債券，請進一步瞭解發行條件。

%: 債券交割是以含息價為基準。

## 免責聲明

本文為永豐金證券之每日債券評論。其所涵蓋之信息並非為特定投資之推薦。數據來源彭博社(Bloomberg)。永豐金證券假設數據資料皆公開並可信任之。評論為永豐金證券之觀點。本文內容僅供參考之用，並不構成與永豐金證券，或其相關機構進行任何證券或產品之交易合約。本文內容並非未經許可的法律權限內的提議或邀請，或者對瀏覽之投資人的提議或邀請。

本文的數據與觀點反映目前市場的現況以及我們至今的判斷。鑒於市場變化，我們在未經全面確認的情況下，依賴所假設公開來源的信息為準確且完整。我們的觀點及其基礎假設可能在未與事先通知的情況下而發生變化。證券資產價格變化可以用於說明的作用但並不代表真實的回報。

一些信息可能包括預期看法與新聞整理。我們的評論是基於不同的風險、不確定因素及假設，實發事件或結果或市場所實現的表現可能與預述的情況有不同。

投資涉及風險，包括本金損失的可能性。過去的表现與歷史數字並不一定代表未來的表現。本文內容不得造成任何投資建議或推薦，並且並非為針對特定的目標、市場狀況或某人的個別需要而準備。投資者應自行研究全部相關資料。

過往表現並不代表未來業績。無任何示範或保證可以展示個別策略的效能或可能獲得的實際回報。

## 全球據點

### Hong Kong

SinoPac Securities (Asia) Ltd.  
21st Floor, One Peking  
1 Peking Road,  
Tsim Sha Tsui, Kowloon, Hong Kong  
Tel: +852- 2586-8288  
Toll Free : 0080-185-6674(Taiwan)  
Fax: +852-2586-8300

### Shanghai

SinoPac Securities (Asia) Limited  
Suite 2405, Hua Xia Bank Tower,  
256 South Pudong Road, Shanghai  
People's Republic of China  
Tel: +86-21-6886-5358  
Fax: +86-21-6886-5969

### London

SinoPac Securities (Europe) Ltd.  
5th Floor · Habib House  
42 Moorgate  
London EC2R 6EL  
United Kingdom,  
Registered in England and Wales No. 3766464  
Tel: +44-20-7614-9999  
Fax: +44-20-7614-9979

### Taipei

SinoPac Securities Corporation  
17F · 2 Chung Ching S. Road · Sec 1  
Taipei 100 ·  
Taiwan  
Tel: +886-2-2382-8219/2312-3866  
Fax: +886-2-2382-3464

## 彭博頁面

SinoPac Securities Corp

[www.taiwanresearch.com](http://www.taiwanresearch.com)

Bloomberg page: SIAL